M2 - 2 - Přehledná mapa s vyznačením základní struktury vodovodů a objektů

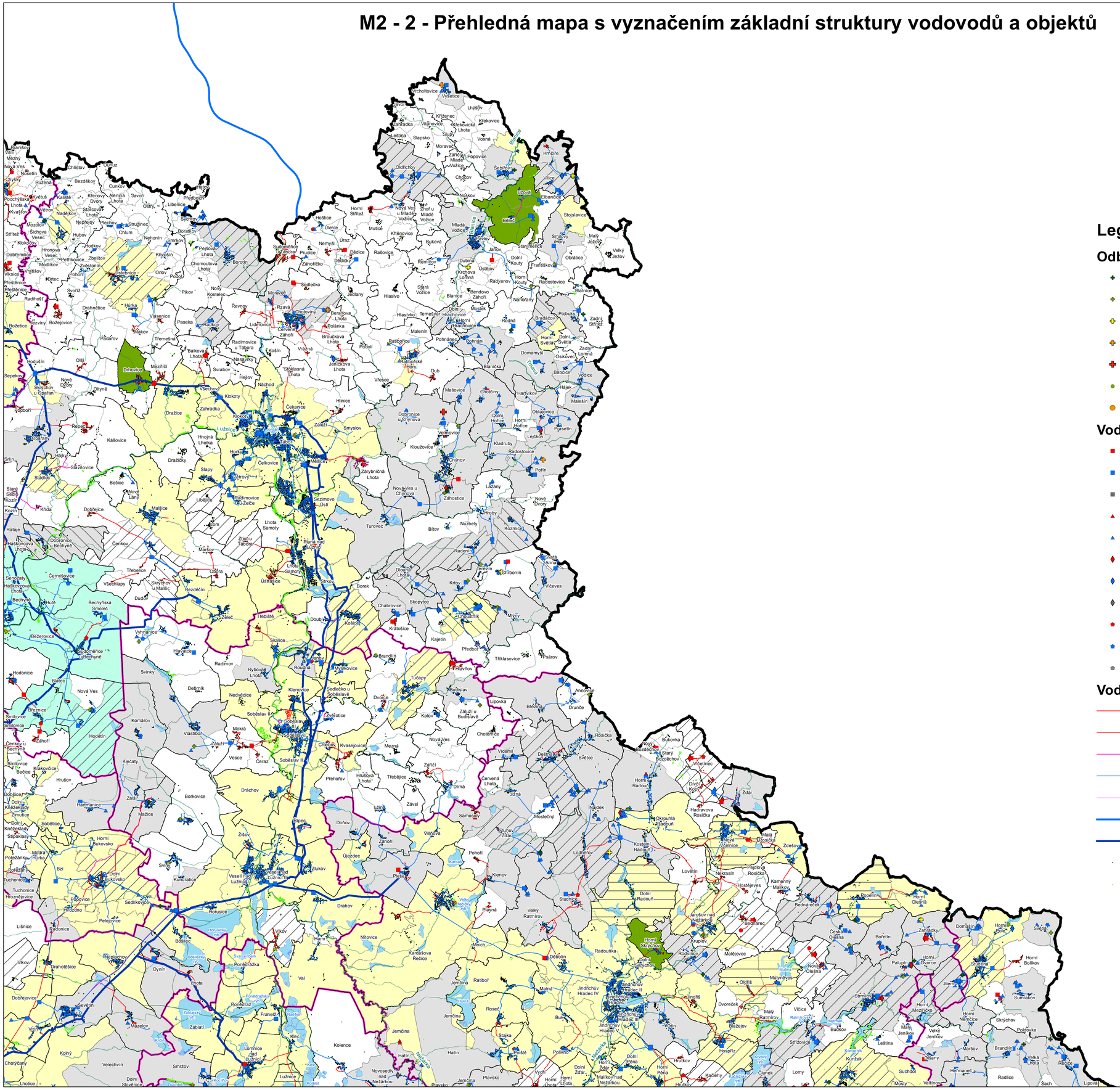

Legenda:

Odběry surové vody dle rizikovosti

- podzemní voda - nízké riziko
- podzemní voda - nízké riziko
- podzemní voda - střední riziko
- podzemní voda - vyšší riziko
- podzemní voda - vysoké riziko
- povrchová voda - nízké riziko
- povrchová voda - vyšší riziko

Vodovody zařízení

- vodojem - návrh
- vodojem - stav
- vodojem - zrušené
- zdroj vody, prameniště - návrh
- zdroj vody, prameniště - stav
- úpravna vody - návrh
- úpravna vody - stav
- úpravna vody - vyřazená
- čerpací stanice - návrh
- čerpací stanice - stav
- čerpací stanice - vyřazená

Vodovodní síť

- vodovod navrhovaný
- vodovod plánovaný
- vodovod navrhovaný změna č. 6
- vodovod stávající
- vodovod vyřazený
- Přivaděč D3
- Přívodní řad
- Budovy obytné
- Budovy rekreační

- hranice kraje
- hranice obcí
- hranice ORP

Vodní toky

- délka do 10 km
- délka 10 - 50 km
- délka nad 50 km
- Vodní nádrže nad 100 000 m2

části obce zasažené suchem

- Problém evidovaný ČEVAK a.s.
- Problém evidovaný JVS
- Problém evidovaný ORP

Části obce

- nejsou známé žádné informace
- malý provozovatel / není znám
- ČEVAK a.s.
- AQUAŠUMAVA s.r.o.
- Vodárenské sdružení Bechyňsko
- TS STRAKONICE
- Radouňská VHS, a.s.
- PRVOK s.r.o.

1:110 000

0 2.5 5 10 km

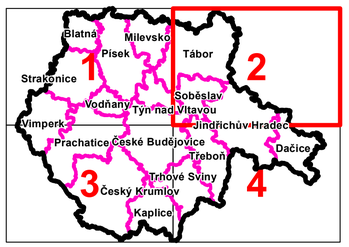

Zpracovatel: VRV + SHDP VRV SWECO	Formát: A1
Název projektu: Aktualizace obecné části Plánu rozvoje vodovodů a kanalizací pro Jihočeský kraj do roku 2030 s ohledem na řízení sucha.	
Mapa: Přehledná mapa struktury vodovodů a objektů	